

INTRANET CORPORATIVA

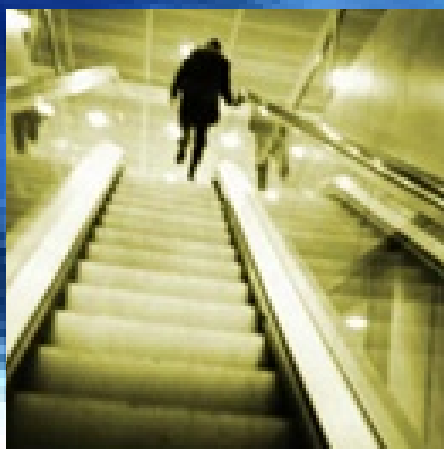



Los entornos corporativos de Germinus constituyen una solución integral para las necesidades de información, colaboración y comunicación de su empresa.

Las Intranets y Extranets corporativas de Germinus constituyen una solución de colaboración y comunicación para dar servicio a todo agente que participe en la actividad empresarial de una compañía (empleados, colaboradores, clientes y proveedores) desde cualquier lugar con un simple navegador y una conexión a Internet (PC, PDA, iTV, Móvil).

Los usuarios de esa aplicación acceden a un entorno corporativo privado y a una serie de herramientas de información, comunicación y colaboración - agenda, gestión de tareas, gestión de documentos, web mail, etc.- favoreciendo el trabajo en equipo y el aumento de la productividad, independientemente de su ubicación física y del dispositivo de comunicación.

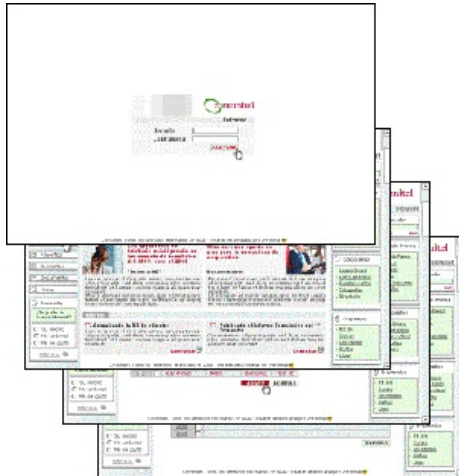

Un nuevo concepto de entornos colaborativos para las empresas, que permite adaptarse de manera inmediata a las demandas del cliente y evolucionar conforme estas demandas crezcan.

Características Técnicas

Las intranets y Extranets corporativas de Germinus han sido desarrolladas con componentes y siguiendo estándares de programación, permitiendo la reutilización de los componentes y su integración con aplicaciones de terceros.

El compromiso con estándares se plasma en la utilización de J2EE: arquitectura de componentes, XML (lenguaje estándar de definición de contenidos electrónicos)

Ventajas J2EE y XML

- Estándares abiertos e-business
- Promueven elección de productos y herramientas de terceros
- Permiten integrar sistemas existentes (conectores)
- Multiplataforma
- Basado en un lenguaje Java conocido
- Fomentan la reutilización
- Modularidad / orientado a componentes
- Formato de Información a prueba de futuro

Funcionalidades

La oferta final a los clientes incluye un primer nivel de servicio que incorpora una serie de funcionalidades básicas, permitiendo después agregar una serie de funcionalidades avanzadas.

Nivel básico

- Entorno personalizado
- Agenda y tareas
- E-mail
- Favoritos
- Directorio de contactos
- Gestión de documentos
- Notas
- Encuestas rápidas
- Buscador

Nivel avanzado

- Sincronización de agenda con notificaciones vía e-mail.
- Módulos a medida
- Incorporación de servicio de noticias
- Características Funcionales

Características Funcionales - Nivel Básico

Entorno personalizado:

Ajusta la imagen de la Intranet o extranet a los colores e imágenes corporativas, además permite la distribución de los componentes acorde con la demanda del cliente.

Incorpora una sección para la introducción de banners y de información corporativa.



Agenda y tareas:

Mediante una agenda personal y pública, los usuarios pueden gestionar y consultar, de forma remota, todas sus citas así como recibir y generar notificaciones de reuniones o eventos vía correo electrónico*, lo que permite una gestión óptima y eficaz del tiempo.

Contiene, además, un gestor de tareas donde realizar el seguimiento de las actividades pendientes así como la asignación de tareas a otros miembros de la Intranet y su comunicación vía e-mail a los interesados.

*Pertenece a un nivel avanzado

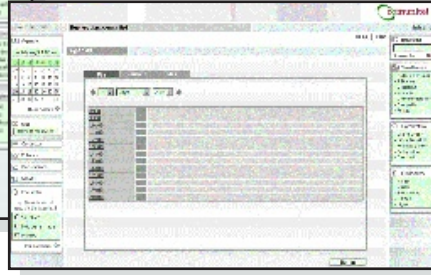

E-mail:

Cuentas de correo electrónico estándar para cada usuario de la intranet, accesibles por Internet desde cualquier ordenador y lugar por medio de webmail. Permite configurar cuentas de terceros y ser accesibles desde un único punto de entrada.



Favoritos:

Tanto a nivel de la compañía, como a nivel de cada usuario, se pueden crear listas de sitios web favoritos, que estarán accesibles desde cualquier lugar con acceso a Internet, permitiendo así acceder a información relevante desde fuera del lugar de trabajo habitual.





Contactos:

Los usuarios pueden organizar, archivar y compartir los datos de un número ilimitado de compañías y/o contactos, tanto internos como externos. La capacidad de crear grupos de contactos facilita el envío de correos electrónicos a múltiples usuarios, al tratar estos grupos como una sola dirección de correo.

Documentos:

Herramienta de colaboración que brinda a los empleados la posibilidad de almacenar y organizar sus documentos en carpetas o archivos digitales. Estas carpetas pueden ser compartidas con otros usuarios y son accesibles desde cualquier punto de conexión a Internet, generando de esta forma un importante fondo documental. Cuenta también con un completo sistema avanzado de búsqueda de documentos mediante varios parámetros

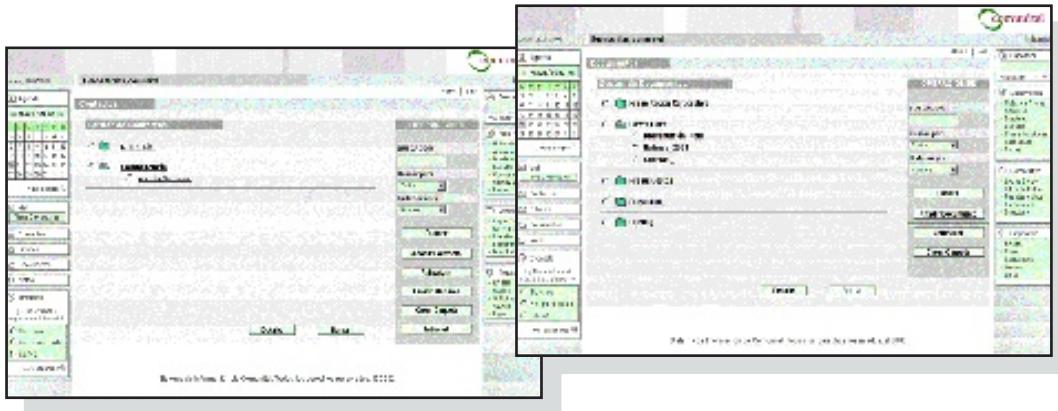

Encuestas:

Esta herramienta presenta una pregunta con una serie de respuestas cerradas a las que los usuarios de la Intranet pueden votar. Asimismo, permite consultar los resultados parciales en tiempo real y el acceso a los resultados de encuestas anteriores.

Buscador:

Potente motor de búsqueda que facilita el manejo de documentos e información, y permite la búsqueda de elementos dentro de la Intranet, Extranet (contactos, noticias, documentos, etc.), en base a varios parámetros y con un interfaz de fácil manejo.



Beneficios

Aumento de la productividad y la eficiencia

Las herramientas de colaboración y la gestión documental permiten que los empleados puedan acceder a toda la información relevante con menor esfuerzo. De este modo, se agiliza la comunicación interna / externa, facilitando el trabajo en equipo y el acceso en tiempo real a información crítica para la toma de decisiones.

Mayor aprovechamiento de la información

La gestión documental, unida al buscador integrado en Xsteps -Groupware Tools, posibilita el acceso a cualquier información compartida dentro de la organización con mínimo esfuerzo. Estas herramientas de gestión y búsqueda permiten que la información de la organización sea de utilidad para los agentes que la necesitan y en el momento en que la necesitan.

Posibilita la formación continua del empleado

La web interna y la gestión documental ofrecen un vehículo perfecto para impartir cursos on line a los empleados, sin ningún coste adicional al de los propios contenidos de los cursos.

Accesibilidad total

Cualquier usuario puede acceder a la Intranet-Extranet de la empresa, desde cualquier lugar del mundo, a través de cualquier dispositivo conectado a Internet y con total seguridad. De este modo se evita la necesidad de costosas líneas dedicadas, o sistemas de acceso directo por módem en la empresa.

Diferenciales

- Uso de Estándares (XML, J2EE, entre otros).
- Diseñado para un entorno Internet, Extranet y multi-empresa maximizando el rendimiento y la escalabilidad en este entorno.
- Disponible en modelo ASP (Application Service Provider), permite dar servicio a varias empresas bajo una misma aplicación.
- Abierta al desarrollo e integración de nuevas herramientas y a la agregación de servicios de la propia compañía o de terceras partes.
- Orientada a extender y agregar información externa e interna de la compañía.
- Acceso Multi-dispositivo.
- Intranet, Extranet en hosting que permite la sincronización on line de las utilidades y herramientas, existentes o futuras, hacia dispositivos móviles.

Para más información: www.germinus.com
Avda. de Manoteras, 44 2ª planta. Madrid 28050. Tel. +34 91 2961234 Fax. +34 91 2961230
germinus@germinus.com